NEWS

www.lochmann-erich.it

Aufbau-Dreiseiten-kipper „ADK“

Die Aufbau- Dreiseitenkipper von „Lochmann Fahrzeugbau“ wurden speziell für die landwirtschaftlichen Transporter konzipiert. Die Produktpalette umfasst vier Standardmaße.
Es wurde darauf geachtet, die Maße den handelsüblichen, im Alpenraum bekannten landwirtschaftlichen Transportermarken und deren verschiedenen Radständen anzupassen. Die Aufbau-Dreiseitenkipper von LOCHMANN überzeugen durch ihre stabile Stahlkonstruktion und höchste Qualität in allen Details.
Außerdem haben alle Modelle bereits in der Serienausführung eine Rückwand auf Eckstehern mit Zentralverriegelung (oben und unten zu Öffnen), sowie Bordwandverschlüsse mit automatischer Sicherung.

GRUNDAUSRÜSTUNG:

- Dreiseitenkipper hydraulisch
- Großzügig dimensionierter Teleskopzylinder
- Rückwand auf Eckrungen mit Zentralverriegelung
- Alle Bordwände und Eckrungen abnehmbar
- Bordwandverschlüsse mit automatischer Sicherung
- Bindehaken
- 4 Abstellstützen

Geeignet für fast alle Transportertypen.

Anbauteile und Montage auf den Transporter nicht im Lieferumfang enthalten.

SONDERAUSRÜSTUNG:

- Aufsteckgitter vorne
- Aufsatzwände aus Metall
- Bordwände und Aufsatzwände aus Aluminium
- Beschlag für Holzwände inkl. Ecksteher hinten und vorne
- 4 Rungen für Holztransport h. 1500 mm einsteckbar
- Zentralverriegelung Seitenwände
- Rückwand seitlich zum Öffnen
- Rückwand mit automatischer Entriegelung unten
- Heckklappe hydraulisch
- Werkzeugkiste 260x260x800 mm
- Lichtanlage
- Zurrbügel in Brücke versenkt
- Bindespanner, Zurrgurt
- Sonderlackierung

Modell	Nutz-last	Brückenmass mm	A mm	B mm	C mm	D mm	E mm	F mm*
ADK 38	3800 kg	1800x2800x400	2800	400	400	400	1800	900
ADK 40	4000 kg	2000x3000x400	3000	400	450	450	2000	900
ADK 50	4200 kg	2000x3300x400	3300	400	450	450	2000	900
ADK 50L	4500 kg	2100x3500x400	3500	400	450	450	2100	900

* keine Serienausstattung

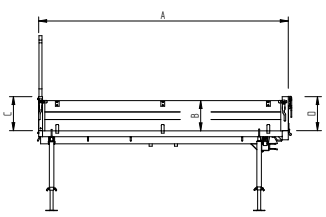

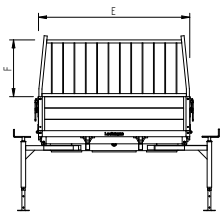

LOCHMANN
Fahrzeugbau - Costruzione Rimorchi
Lochmann Erich & Co. K.G | I-39018 VILPIAN (BZ) - Meraner Straße 37
Tel. +39 0471 678630 - info@lochmann-erich.it

Änderungen vorbehalten - alle Angaben annähernd - © Lochmann & Co. KG - 05/2016